



GENERALITAT VALENCIANA
CONSELLERIA D'INFRASTRUCTURES I TRANSPORT
DIRECCIÓ GENERAL DE PORTS, AEROPORTS I COSTES



Anteproyecto

Ampliación del Puerto Deportivo Las Fuentes
Alcossebre (Castellón)

Estudio de Integración Paisajística

Plan de Participación Pública

Marzo 2009



1. PRESENTACIÓN

El Plan de Participación Pública (PPP) es el documento que define la estrategia de participación pública referida únicamente al Estudio de Integración Paisajística EIP del Anteproyecto de Ampliación del Puerto Deportivo Las Fuentes. Alcossebre. Castellón, de acuerdo a lo estipulado en el Decreto 120/2006, de 11 de Agosto, del Reglamento de Paisaje de la Comunidad Valenciana.

El Decreto 120/2006 recoge en su Artículo 13, los derechos de los ciudadanos en relación con la participación pública en los instrumentos de paisaje, y por tanto, en los EIP. En dicho artículo se indica:

“Los ciudadanos y público interesado podrán ejercer los siguientes derechos en relación con la participación pública en los instrumentos de paisaje:

1. A participar de manera efectiva y real en la valoración de los paisajes identificados en los instrumentos del paisaje a través de las metodologías específicas reguladas al respecto en el título III de este Reglamento.
2. A acceder con antelación suficiente a la información relevante relativa a los referidos Instrumentos de paisaje y a recibir información actualizada, veraz y comprensible incluso para un público no especializado.
3. A formular alegaciones y observaciones cuando estén aún abiertas todas las opciones y antes de que se adopte la decisión sobre los mencionados instrumentos de paisaje y a que aquéllas sean tenidas debidamente en cuenta por la administración Pública correspondiente.
4. A que se haga público el resultado definitivo del procedimiento en el que ha participado y se informe de los motivos y consideraciones en los que se basa la decisión adoptada; Así como a recibir una respuesta, escrita y motivada, sobre las alegaciones, sugerencias o recomendaciones que hubieran formulado, debiendo notificarse de conformidad con lo establecido en la Ley 30/1992, de 26 de noviembre, de Régimen Jurídico de las Administraciones Públicas y del Procedimiento Administrativo Común”

2. OBJETIVOS Y CONTENIDO

Los objetivos y contenido del Plan de Participación Pública PPP seguirán lo estipulado en el Cap. II del Decreto 120/2006. El PPP será el documento que defina la estrategia de participación pública y tendrá por objeto:

- Hacer accesible la información relevante sobre el Estudio de Integración Paisajística objeto del Plan de Participación.
- Informar del derecho a participar y de la forma en que se puede ejercer este derecho.
- Reconocer el derecho a formular observaciones y comentarios en aquellas fases iniciales del procedimiento en que estén abiertas todas las opciones.
- Obtener información útil del público interesado.
- Identificar los valores atribuidos al paisaje por los agentes sociales y las poblaciones.
- Justificar la opción adoptada y la forma en que se ha desarrollado el trámite de participación.

El PPP contará con las siguientes Fases:

- Identificación de agentes sociales de los términos municipales afectados que pudieran estar interesados.
- Identificación de agentes sociales y organizaciones de ámbito supramunicipal con interés e implicación en la zona en asuntos relacionados con el paisaje, el medio, los usos del suelo y las actividades económicas, estos últimos como conformadores del paisaje.
- Realización de una página Web del Proyecto.
- Comunicación de la intención de realizar el Proyecto a los agentes sociales y organizaciones y de las características del mismo.

- Comunicaci3n, mediante la Web, de las caracter3sticas del Estudio de Integraci3n Paisaj3stica y de la disponibilidad de la encuesta de preferencias visuales para valorar las unidades del paisaje y los recursos paisaj3sticos.
- Contestaci3n de las sugerencias recibidas e incorporaci3n, en su caso, al Proyecto.

Los principales hitos del proceso de participaci3n p3blica ser3n:

- 1.- Identificaci3n de agentes sociales
- 2.- Realizaci3n de p3gina Web del EIP
- 3.- Invitaci3n mediante correo postal y e-mail a participar en el proceso de participaci3n p3blica a los agentes sociales.
- 4.- Elaboraci3n de la encuesta de preferencias visuales y puesta a disposici3n, durante 30 d3as naturales, de los interesados en la Web, en las dependencias del Ayuntamiento de Alcal3 de Xivert y en las Oficinas del Club N3utico Las Fuentes.
- 6.- Colocaci3n de paneles, a todo color, explicativos del Proyecto y del EIP en las dependencias del Ayuntamiento de Alcal3 de Xivert y en las Oficinas del Club N3utico Las Fuentes.
- 7.- Tratamiento de los datos provenientes de las encuestas y exposici3n de los resultados en la Web del EIP. Justificaci3n de soluci3n adoptada y la forma en que se ha desarrollado el tr3mite de participaci3n.

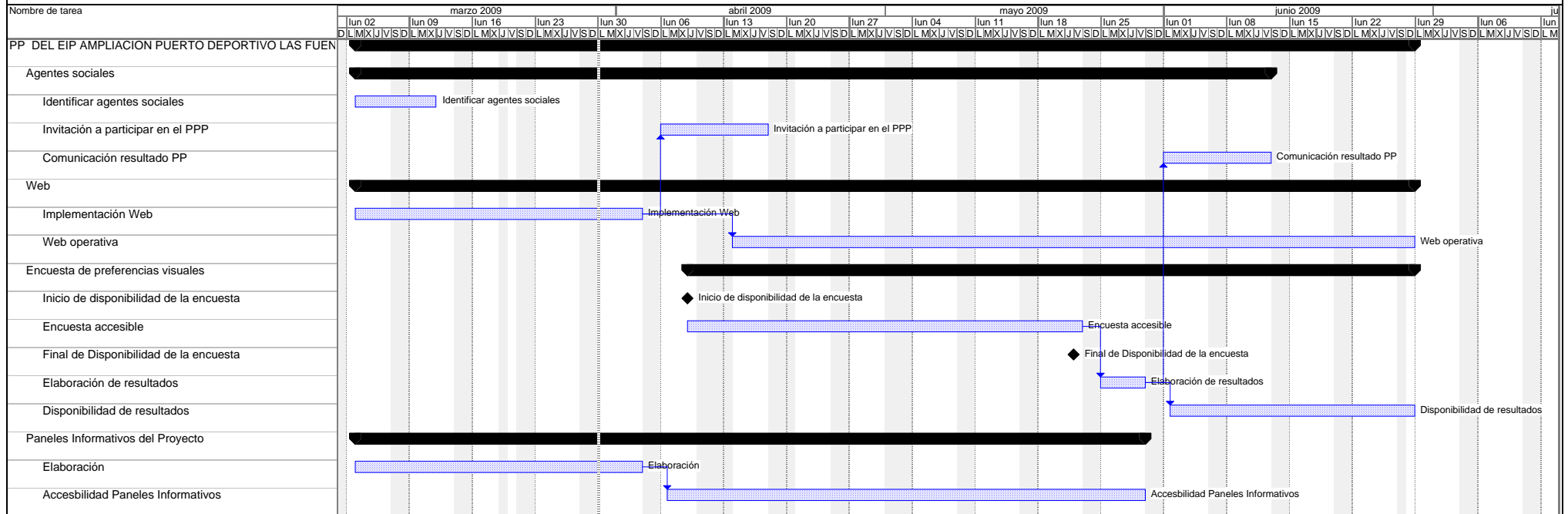

3. ASOCIACIONES A LAS QUE SE COMUNICARÁ EL INICIO DEL PROCESO DE PARTICIPACIÓN PÚBLICA

ASOCIACIONES DE ALCALÁ DE XIVERT-ALCOSSEBRE

NOMBRE	CARGO	DIRECCIÓN	LOCALIDAD
D. JACINTO GAUXACHS PEGUEROLES	PTE. ASO. JUBILADOS , PENSIONISTAS Y COLABORADORES	CAMI L'ATALL – EDIF. IRTA MAR Nº 3	12579 ALCOSSEBRE-ALCALA DE XIVERT
D. VICENTE ESTEVE UREÑA	PTE. ASO. JUBILADOS Y PENSIONISTAS	C/. SAN MATEO Nº 35	12570 ALCALA DE XIVERT
D. JOSE OLIVER HERRERA MARIN	PTE. CLUB DE PESCA “ LA DORADA”	CAMI L'ATALL- EDI. CORAL Nº 3	12579 ALCOSSEBRE-ALCALA DE XIVERT
D.MANUEL EBRI LAVERNIA	PTE. CLUB DE CAZA LA ATALAYA	C/. TODOS LOS SANTOS 6-2º	12570 ALCALA DE XIVERT
D. JOSE LUIS BORT GARCIA	PTE. DEL CLUB DE FUTBOL ALCALA	C/. BARON DE ALCAHALI Nº 22	12570 ALCALA DE XIVERT
D. FELIX MARTINEZ SOSPEDRA	PTE. DEL CLUB CICLISTA XIVERTENSE	C/ HORT DEL RULL, 4	12570 ALCALA DE XIVERT
Dª INMACULADA ESPINOSA FOLCH	PTA. CLUB DE FUTBOL SALA ALCALA	C/ SAN MATEO 16	12570 ALCALA DE XIVERT
D. EDUARDO SEGARRA SERRET	ASSOCIACIÓ AMICS DE MAINHARDT	APTO. DE CORREOS 26	12570 ALCALA DE XIVERT
Dª LORENA MARTINES SALVADOR	DTRA. COLEGIO PUBLICO COMARCAL	C/ FRANCISCO SOSPEDRA	12570 ALCALA DE XIVERT
Dª Mª LUZ FOIX FRESQUET	GRUP DE DANSES	URB. MARCOLINA PARCELA A-B, 19	12579 ALCOSSEBRE-ALCALA DE XIVERT
D. VICENTE ESPINOSA SERRANO	ASOC. COLLA DOLÇAINERS	C/ MAESTRAT Nº 14-1º	12570 ALCALA DE XIVERT
Dª NIEVES BOSCH ROIG	PTA. BANDA DE MUSICA SANTA CECILIA	C/. TODOS LOS SANTOS Nº 22	12570 ALCALA DE XIVERT
D. MARCOS GOMEZ GUERRERO	DTOR. INSTITUT D'EDUCACIÓ SECUNDARIA	C/. FRANCISCO SOSPEDRA Nº 2	12570 ALCALA DE XIVERT
D. MANUEL GIL PITARCH	PTE. CLUB AJEDREZ	C/. GRAL. CUCALA Nº 27-1º	12570 ALCALA DE XIVERT

NOMBRE	CARGO	DIRECCIÓN	LOCALIDAD
D. MANUEL SORIGO PUIG	CLUB ESPORTIU BASIC AIRE LLIURE	C/. VTE. SEGRELLES 32	12570 ALCALA DE XIVERT
D. PEDRO HERRERA GINER	CLUB DE TIRO SAN PEDRO	C/ SAN MAETO Nº 25	12570 ALCALA DE XIVERT
Dª Mª VIDAL SOSPEDRA	PTA. AMAS DE CASA	PLAZA DEL MERCADO Nº 3	12570 ALCALA DE XIVERT
D. FCO. J. VINUESA SEGARRA	CLUB MUNTANYENC SERRA D'IRTA	C/ HEROES DE MARREUCOS Nº 18	12570 ALCALA DE XIVERT
D. JUAN CARLOS SEGOVIA	AMPA COLEGIO COMARCAL ALCALA	CUARTEL GUARDIA CIVIL	12570 ALCALA DE XIVERT
Dª REYES DURANTE ATALAYA	CLUB DE VELA ALCOSSEBRE	PTO. DEPORTIVO LOCAL Nº 35	12579 LAS FUENTES- ALCALA DE XIVERT
Dª PATROCINIO ARNAU GARCIA	AMPA INSTITUTO SECUNDARIA	C/ CARMEN Nº 23	12570 ALCALA DE XIVERT
Dª VICENTA PEGUEROLES FRESQUET	COFRADIA SANTA SEPULCRO	C/ CARMEN Nº 43	12570 ALCALA DE XIVERT
D. JESUS BLASCO SANCHO	COLLA XANCUTS BABAROTS	C/. SAN FERNANDO Nº 48	12570 ALCALA DE XIVERT
D. JUAN M. AIXA HERRERA	ASSOCIACIO TAURINA JOVENTUD BOUERA	C/. SAN VICENTE Nº 6	12570 ALCALA DE XIVERT
Dª ROSA MARI LLORENS LORIENTE	ASOCIACIO BOLILLERES D'ALCALÁ	C/. GRAL. CUCALA nº 47-2º-A	12570 ALCALA DE XIVERT
JOSÉ RAMON PITARCH CALDUCH	GRUP DE BOMBOS I TAMBORS EL REPIQUET	C/. DOCTOR SEGUER Nº 14	12570 ALCALA DE XIVERT
D. MANUEL BRUÑO CALDUCH	ASOCIACIÓN CONDUCTORES SAN CRISTOBAL	C/. DOCTOR SEGUER Nº 9	12570 ALCALA DE XIVERT
D. ENRIQUE BARGUES GARCIA	CLUB DE PESCA DEPORTIVA LA AMISTAD	C/ SAN JOSE Nº 95, LOCAL E	12579 ALCOSSEBRE-ALCALA DE XIVERT
D. VICENT FERRER	DTOR. COLEGIO LA MOLA	C/ LA MOLA	12579 ALCOSSEBRE-ALCALA DE XIVERT
D. JOSE QUINTERO	AMPA COLEGIO LA MOLA	C/ LA MOLA S/n	12579 ALCOSSEBRE- ALCALA DE XIVERT
D. JONATHAN MUNDO CUCALA	ASOCIACIÓ "TOT PER LA FESTA"	C/ HEROES DE MARRUECOS Nº 35	12570 ALCALA DE XIVERT

NOMBRE	CARGO	DIRECCIÓN	LOCALIDAD
	CLUB CICLISTA MOUNTAIN BIKE		12570 ALCALA DE XIVERT
D ^a VICENTA MARTINEZ FRESQUET	ASOCIACIÓN VECINOS ALCALA	C/ SAN VICENTE Nº 50	12570 ALCALA DE XIVERT
D. DAVID ANGUS MCGILL LATTA	ASOCIACIÓN VECINOS MARCOLINA	URB. MARCOLINA Nº 122	12579 ALCOSSEBRE- ALCALA DE XIVERT
D. JOSE JOAQUIN HERRERA	PRESIDENTE ASOCIACIÓN " TOMATA DE PENJAR"	C/. GRAL CUCALA	12570 ALCALA DE XIVERT
D ^a M ^a VIDAL SOSPEDRA	ASOCIACIÓN TERANAT	PLAZA RICARDO CARDONA 3	12570 ALCALA DE XIVERT
D. CARLOS MIRALLES ARMENTEROS	CLUB DEPORTIVO PLAYAS DE ALCOSSEBRE	C/ NA VIOLANT D'HONGRIA,17	12579 ALCOSSEBRE-ALCALA DE XIVERT
	AGRUPACIÓN CARPAS DE ALCOSSEBRE	C/ ALCALA 5-2º-F- 111	12579 ALCOSSEBRE-ALCALA DE XIVERT

PARTIDOS POLÍTICOS CON REPRESENTACIÓN EN EL AYUNTAMIENTO DE ALCALA DE XIVERT

- PPCV Partido Popular de la Comunidad Valenciana
- PSPV Partido Socialista del País Valencià
- PLAA Partido Liberal Alcalà Alcossebre
- GIP Grupo Independiente Popular

ASOCIACIONES NATURALISTAS Y CONSERVACIONISTAS DE ÁMBITO SUPRAMUNICIPAL

- **ACCIO ECOLOGISTA-AGRO**
Valencia - Tel.: 96 391 7864 E-mail: lhorta@accioecologista-agro.org
- **FEDERACION ORNITOLÓGICA COMUNIDAD VALENCIANA**
Paiporta (Valencia) - E-mail: focva@yahoo.es
- **(G.E.R.) GRUP D'ESTUDI I PROTECCIÓ ELS RAPINYAIRES**
Vila-real. Tel.: 964 532 170 - E-mail: info@internatura.org
- **(G.E.A.) ASOCIACIÓN DE ESTUDIOS GEOBIOLÓGICOS**
Valencia – Tef 96 3743687 e-mail: secretaria@gea-es.org
- **ECOLOGISTAS EN ACCIÓN PAÍS VALENCIA**
Tef.962305376 www.ecologistasenaccion.org;
paisvalencia@ecologistesenaccio.org
- **GECEN GRUPO DE ESTUDIOS Y CONSERVACIÓN DE LOS ESPACIOS
NATURALES**
Castellón Tel.: 96 4058299;E-mail: gecen@gecen.net
- **SEO-VALENCIA**
Valencia – Tel 96 162 73 89 valencia@seo.org

- **COLLA ECOLOGISTA DE CASTELLO-ECOLOGISTAS EN ACCION**
Castellón de la Plana E-mail: collacas@xarxaneta.org
- **ASOCIACIÓN PROTECTORA DE LA NATURALEZA LEVANTINA**
VINAROS – CASTELLON - E-mail: vinaros@ecologistesenaccio.org
- ***COL.LETIU ECOPACIFISTA L'ARQUET***
Av. Sud-Oest, 38 1r. ; Apartado de correos 118; 12.600 La Vall d'Uixó (Castelló)
- ***SOCIETAT D'AMICS DE LA SERRA D'ESPADÀ***
Nules; (Castellò) - E-mail: secretsase@tecnobyte.com
- ***COLLA ECOLOGISTA D'ALMASSORA***
Almassora, (Castelló) - E-mail: cea@nodo50.org
- **GRUPO ECOLOGISTA DE VILAFRANCA - ECOLOGISTAS EN ACCIÓN**
VILAFRANCA – CASTELLON - E-mail: parreta@elsports.net

4. COMUNICACIÓN DE RESULTADOS

Los resultados del Proceso de Participación Pública se expondrán a los ciudadanos a través de la página Web del Proyecto

www.participacionpublica-adhara.com/puertolasfuentes